UUSI PERUSKIRJA PARTIOKOULUTUKSESSA

Uudistuksen tausta ja vinkit kouluttajille 12/2020

Intro

Tämän dokumentin tarkoitus on tukea partiokouluttajia peruskirjan sisältöjen käsittelyyn partiokoulutuksessa. Materiaalissa olevaa esitystä voi käyttää introna peruskirjauudistukseen kursseilla. Löydät materiaalista valmiita koulutusideoita eri kursseille.

Koulutuksia on suunniteltu ROK- ja PJ-PK –kursseja silmällä pitäen, mutta niitä voi hyvin soveltaa esim. Terkku-kurssilla sekä akela-, sampo- ja luotsikoulutuksissa.

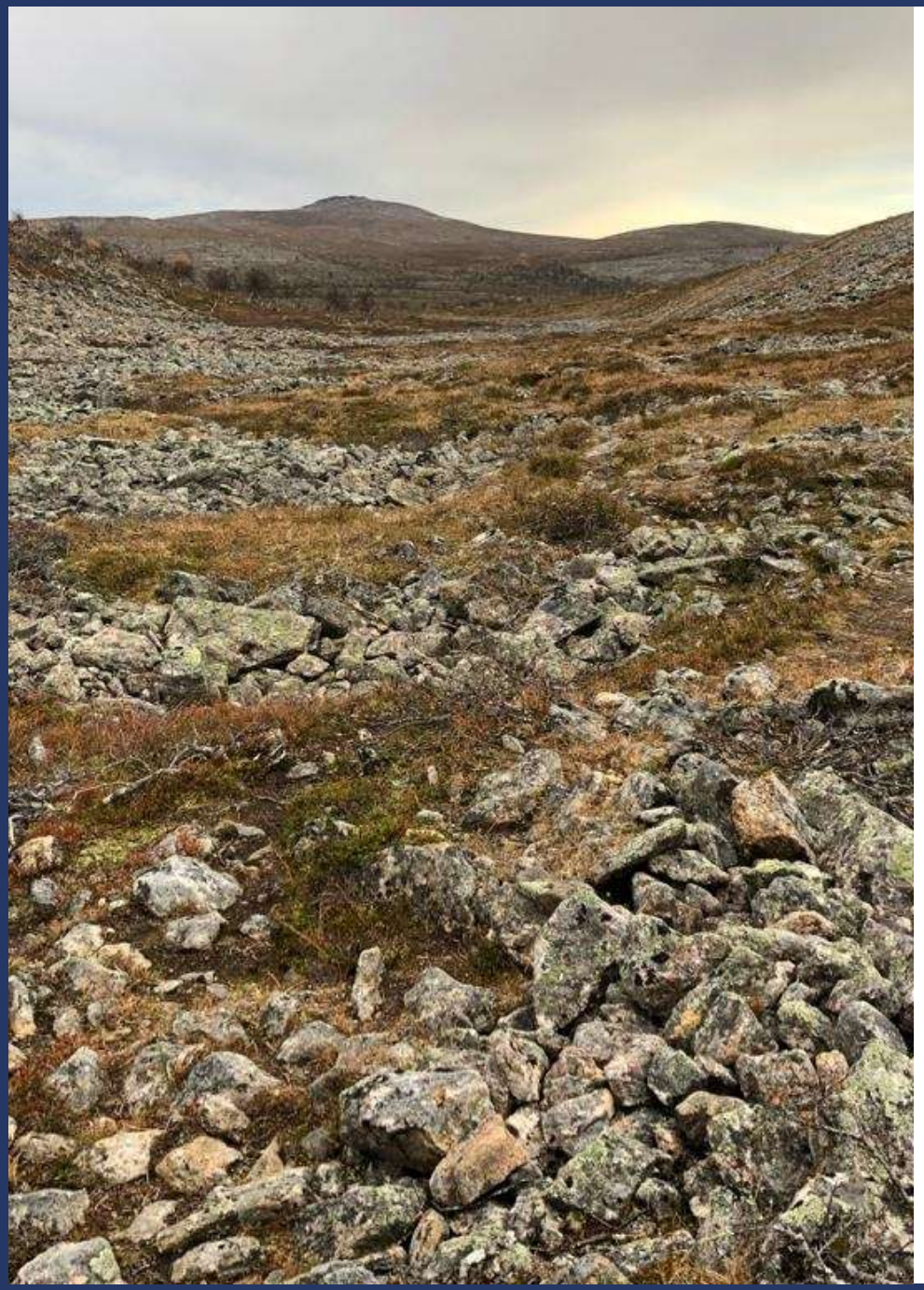

Sisält

4 Johdanto peruskirjaan

7 Peruskirja partiokoulutuksessa

8 Peruskirjauudistuksen tausta

19 Vinkkejä partiokoulutukseen

- 20 Alias-peli
- 26 Arvo-timantti
- 28 Mikä tekee partiosta partion?
- 30 Arvot pohjassa?
- 33 Kohti päämäärää
- 35 Partiolupaus
- 37 Partion arvot lippukunnassa
- 39 Arvopuntari

Mikä on peruskirja?

- Peruskirjassa linjataan periaatteet, jotka määrittelevät partioliikkeen päämäärän ja arvopohjan, ohjaavat partioliikkeen toimintaperiaatteita ja menetelmiä Suomessa, sekä määrittelevät Suomen Partiolaiset – Finlands Scouter ry:n roolin. SP–FS on kansainvälisen partioliikkeen ainoa edustaja Suomessa ja SP-FS:n toiminnalla tarkoitetaan tässä peruskirjassa partioliikettä Suomessa.

Partion peruskirja -video

Oheista videota partion peruskirjasta voi käyttää introna myös partiokoulutuksessa.

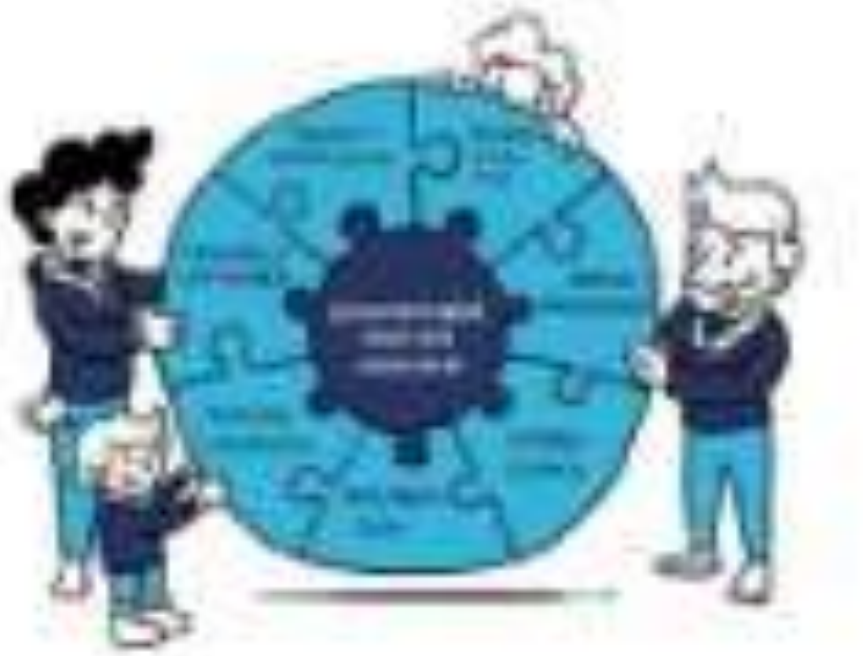

https://www.youtube.com/watch?v=MYuK_HEK6a0

Partiolupaus

Oheista videota partiolupauksesta voi käyttää introna myös partiokoulutuksessa.

Uusi partiolupaus
Lupaan parhaani mukaan,
elää maani ja maailman parhaaksi,
kasvaa katsomuksessani
ja toteuttaa <ikäkauden> ihanteita
joka päivä.

Partioihanteet ja niiden merkitykset vaihtelevat ikäkausittain. Aikuinen lupaa lupauksessaan toteuttaa *partiolaisen ihanteita*, jolloin aikuinen sitoutuu kaikkiin partion ihanteisiin.

https://youtu.be/UgcdUqZtjvc

Peruskirja partiokoulutuksessa

Suomen Partiolaisten peruskirjassa linjataan periaatteet, jotka määrittelevät partioliikkeen päämäärän ja arvopohjan. Peruskirja on tärkeä osa koulutusta, jotta partion perusteita osataan soveltaa kaikessa toiminnassa. Alle on koottu PJ-PK-, ROK ja Ko-Gi – kurssien tavoitteet peruskirjan näkökulmasta.

RYHMÄNOHJAAJAKOULUTUS

Tavoitteet: Samoaja tietää partiotoiminnan lähtökohdat ja tavoitteet sekä samoajaihanteiden ja -lupauksen merkityksen ja pyrkii ottamaan ne huomioon toiminnassaan.

Samoaja osaa hyödyntää partiomenetelmää partiotoiminnassa.

Lue lisää:

https://partio-ohjelma.fi/partiokasvatus/samoajat/ryhmanohjaajakoulutus/

PARTIOJOHTAJA-PERUSKOULUTUS

P2: Partio perusteet 1

Tavoitteet: Ymmärtää partion arvopohjan, päämäärän ja perinteet sekä partion merkityksen maailmanlaajuisena kasvatusjärjestönä. Tietää, miten partiotoiminta on organisoitu.

Lue lisää:
https://www.partio.fi/lippukunnille/pestien-tuki/koulutus/perustaso/partiojohtajaperuskoulutus/

KOLMIAPILA-GILWELL -KOULUTUS

P2: Partio perusteet 2

Tavoitteet: Osaa analysoida ja soveltaa käytäntöön partioliikkeen päämäärää, arvopohjaa, kasvatustavoitteita, partiomenetelmää ja partio-ohjelmaa. Analysoi perinteiden merkitystä partiossa. Ymmärtää partion organisaation kokonaisuutena.

Lue lisää:
https://www.partio.fi/lippukunnille/pestien-tuki/koulutus/jatkotaso/partiojohtajajatkokoulutus-ko-gi/

PARTIO scout

PARTION PERUSKIRJAUUDISTUS

Päivitetty 26.11.2020

https://www.partio.fi/suomen-partiolaiset/partiofaktat/partion-arvot/partion-peruskirja/

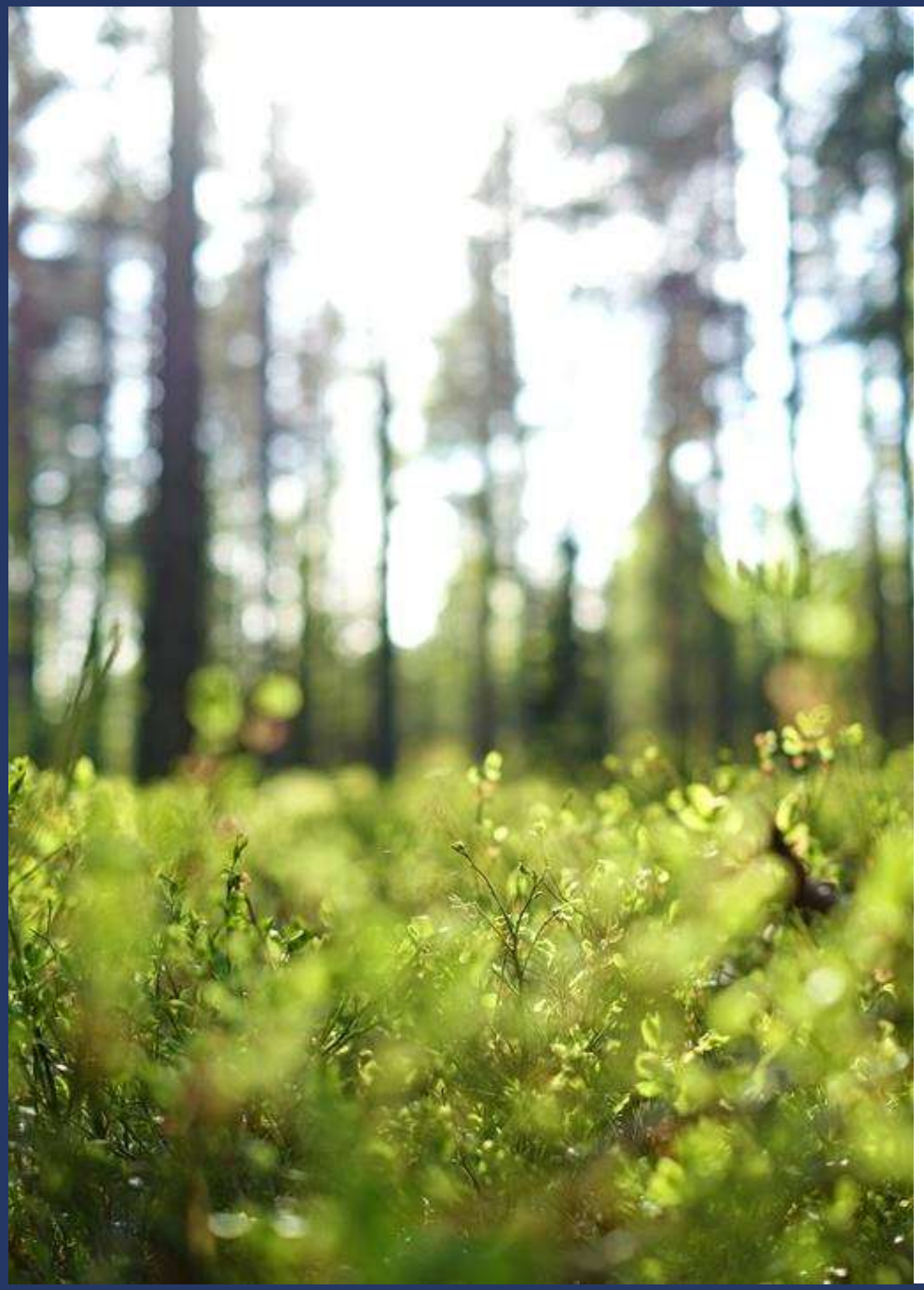

Peruskirjauudistuksen taustalla laaja arvokeskustelu

- Arvokeskustelun tavoitteena oli selventää partion arvojen tulkintaa ja edistää arvoista keskustelemisen kulttuuria partiossa.
- Arvokeskustelun ja laajojen kyselyiden perusteella jäsenkokouksessa 2018 päätettiin peruskirjan uudistamisesta seuraavin huomioin:
  - A. Partion arvoja käsittelevää **kieltä selkeytetään ja monitulkinnaisuutta vähennetään**
  - B. Valmistellaan yhdistyksen varsinaiselle jäsenkokoukselle 2020 **uusi partiolupaus tai lupaukset**.
  - C. Päivitetään **kasvatustavoitteiden** neljän alakohdan sisältöjä.
- Peruskirjaryhmä aloitti työskentelyn vuoden 2019 alussa.

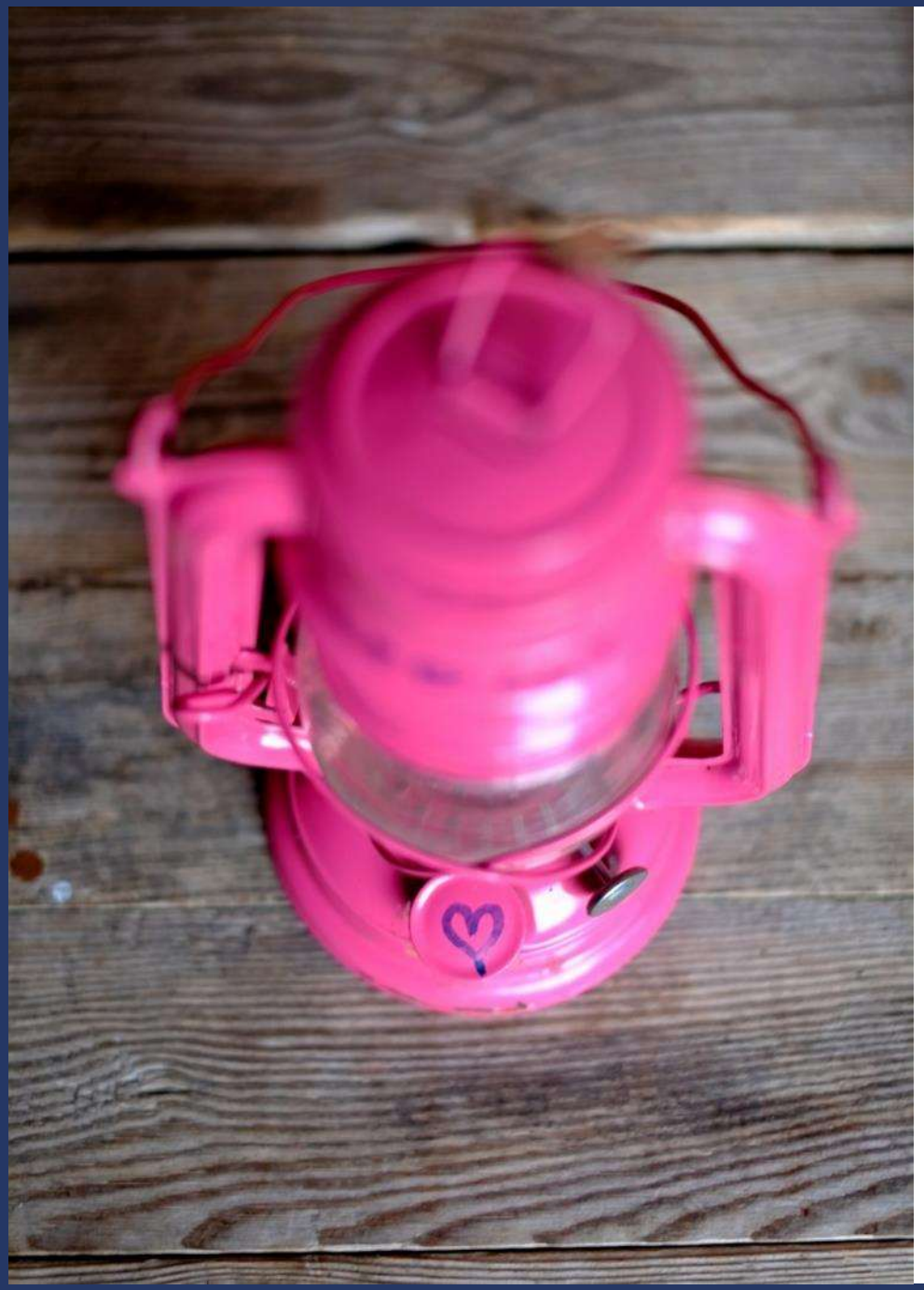

Peruskirjauudistus pähkinänkuoressa

- Uusi peruskirja haluttiin tehdä jäsentensä näköiseksi ja kehittämisprosessin aikana osallistettiin laajasti partiolaisia avointen työpajojen ja kyselyjen kautta. Lisäksi tietoa on kerätty asiantuntijakuulemisten, muiden maiden peruskirjojen vertailun ja maailmanjärjestöjen asettamien raamien muodossa.
- Peruskirjan uudistamisen myötä partion arvoja on selkeytetty - varsinaista muutosta arvopohjassa ei tapahdu.
- Peruskirjan uudistamisen myötä sanoitetaan selkeästi, että partiossa on tilaa eri uskontokuntiin kuuluville ja uskonnottomille. Partio kuuluu kaikille.
- Kaikki partiolaiset antavat saman lupauksen. Toive yhdestä lupauksesta nousi esiin laajasti jäsenistöltä: yksi lupaus yhdistää meitä partiolaisia.
- Peruskirjan tai partiolupauksen muutos eivät aiheuta muutoksia seurakuntien ja lippukuntien väliseen yhteistyöhön tai taustayhteisösopimuksiin. Tästä on selkeä yhteisymmärrys SP-FS:n ja kirkkohallituksen välillä.

2017-2018: Arvokeskustelu
- Tapahtumat
- Arvopuntari
- Arvokyselyt, n. 6000 vastausta

Toimenpide-ehdotukset

Peruskirjauudistus aikajanalla

PARTIO scout

11/2018
Jäsenkokous päättää peruskirjan uudistamisesta

1-4/2019
Työpajat piireissä

2019

Peruskirjatyöryhmä aloittaa työnsä

4/2019
Käsittely partioneuvoston kevät-kokouksessa

4/2019
Kysely jäsenille

Muiden maiden peruskirjojen benchmarkkausta

Asiantuntijakuulemisia

Kirjoittamista
5-6/2019

8/2019
SP:n hallitus hyväksyy luonnoksen

8/2019
1. peruskirja-luonnoksen ja työryhmän raportin julkaisu

9/2019
PN lausuu luonnoksesta tulevaisuusseminaarissa

8/2020
Työpaja Johtajatulilla

Käännös englanniksi

2020

Kommenttikierrokset maailmanjärjestöillä

Käännös ruotsiksi

Peruskirjaa työstetään ja muokataan SP:n hallitukselta, partioneuvostolta ja maailmanjärjestöiltä tulleen palautteen perusteella

2/2020
peruskirjaluonnokseen tehty muutoksia maailmanjärjestöpalautteen ja SP:n hallituksen ja partioneuvoston alustavan käsittelyn perusteella.

30.3.2020
SP:n hallitus tekee esityksen peruskirjasta jäsenkokoukselle

18.-19.4
Partioneuvosto lausuu peruskirjasta jäsenkokoukselle

5/2020
WAGGGS ja WOSM antavat virallisen hyväksynnän peruskirjalle

14.-15.11.2020
Jäsenkokous hyväksyi uuden peruskirjan

Peruskirjan jalkautustyön valmistelu, partio-ohjelman ja katsomuskasvatusmateriaalien päivitys, viestintä

WOSMin & WAGGGSin kriteerit peruskirjalle

- Maailmanjärjestöt määrittävät peruskirjan keskeisen sisällön. Samalla he huolehtivat, että Suomessa tapahtuva partio pysyy ”B-P:n ajatusten mukaisena” ja yhteydessä kansainväliseen liikkeeseen, sen arvoihin ja toimintaperiaatteisiin.
- Maailmanjärjestöt hyväksyvät jokaisen jäsenjärjestön peruskirjan ennen kuin se tulee virallisesti voimaan. WOSM ja WAGGGS vaativat, että peruskirja osoittaa jäsenjärjestön sitoutuneen:
  - partion päämäärään,
  - partioliikkeen toimintaperiaatteisiin (tässä mukana mm. partion vapaaehtoisuus ja avoimuus),
  - partiomenetelmään,
  - partiolupaukseen,
  - partiolakiin ja
  - partion kasvatustavoitteisiin (Duty to God, Duty to others ja Duty to self) peilaten ja ottaen huomioon jäsenjärjestön kielen ja kulttuurin.

Osallistaminen

Peruskirjan uudistustyössä on osallistettu laajasti jäsenistöä ja sidosryhmiä. Osallistavat ja monipuoliset menetelmät ovat tuoneet partiolaisten mielipiteet ja äänen vahvasti näkyviin uudessa peruskirjassa.

TYÖPAJAT

- Työpajoissa pureuduttiin arvojen muotoiluun, peruskirjan luonteeseen sekä ehdotusten tekemiseen uudeksi partiolupaukseksi.
- 10 työpajaa ympäri Suomea keväällä 2019
- 310 osallistujaa
- Työpajat keräsivät poikkeuksellisen paljon kiitosta ja niihin oltiin erittäin tyytyväisiä (rakentava dialogi, positiivinen ilmapiiri, kuulluksi tuleminen)

KYSELY

- Kysymykset muodostettiin työpajojen tulosten pohjalta ja tulokset antoivat suuntaviivoja peruskirjan kirjoittamiselle
- Lähetettiin huhtikuussa 2019 kaikille yli 15-vuotiaille partion jäsenille
- 2569 vastaajaa
- Nuoret ja lippukuntatoimijat olivat hyvin edustettuina kyselyssä, myös maantieteellinen kattavuus oli hyvä
- Kyselyn tuloksia voidaan pitää kattavina ja tilastollisesti merkitsevinä

Asiantuntijakuulemiset

- Peruskirjaluonnosta luetutettiin eri asiantuntijaryhmillä, jotta sanavalintoja, ilmaisuja ja sisältöä saatiin hiottua monesta näkökulmasta.
- Tahot eivät päätä, mitä peruskirjassa lukee, mutta toivat oman näkemyksensä ja asiantuntemuksensa kieleen.
- Tapaamiset saatiin sovittua
  - Ev.lut. kirkko
  - Pinkkipartio
  - Rauhankasvatusinstituutti
  - Ortodoksinen kirkko
  - Islamilainen yhdyskunta
  - Saamelaiskäräjien nuorisoneuvosto

Dialogi ev.lut. kirkon kanssa

- Aloitettu jo 2017-2018 arvokeskustelun tiimoilta kirkkohallituksen, arkkipiispan, kasvatuksen piispan ja valtakunnallisen seppoverkoston kanssa
- Jäsenkokouksen päätöksestä tiedotettu heti edellä mainittuja tahoja
- Vuoden 2019 aikana kaikkien piispojen tapaaminen piirien toimesta yhdessä SP:n kanssa
- Palaverit kirkkohallituksen kanssa tammikuussa, huhtikuussa, kesäkuussa ja elokussa + jatkuva muu kommunikaatio
- Erilaiset seppopäivät ja –kokoontumiset, niissä työpajat aiheesta
- Arkkipiispan kansliaan jatkuva yhteydenpito + useita kohtaamisia
- Jyväskylän kirkkopäivien sidosryhmätilaisuus kirkkoherroille, piispoille ja seppomestareille
- Mediaviestintä
- Partiovaikuttajat seurakunnassa –verkoston FB-keskustelut
- Huhtikuussa tiedote kirkkoherroille ja ohjeet lippukunnille

Ev.lut. kirkon kanssa on pidetty tiivis keskusteluyhteys jo 2017 alkaneesta arvokeskustelusta lähtien

Partiolupaus

Jäsenistön osallistamisen perusteella lupauksessa oli tärkeää tuoda esille seuraavat teemat: yhteiskunta, luonto, katsomus ja partioihanteet.

- Yksittäistä ihannetta ei nostettu yli muiden lupaukseen.
- Oman jumalasuhteen tai maailmankatsomuksen kehittäminen kirjattiin lupaukseen sanoilla “kasvaa katsomuksessani” aiemman ”Lupaan parhaani mukaan rakastaa Jumalaani” sijasta, jotta se täyttää toimeksiannon vaatimuksen oman uskon tai katsomuksen toteuttamisesta.
- Katsomus haluttiin säilyttää lupauksessa maailmanjärjestöjen arvojen mukaisesti (Duty to God, Duty to Others ja Duty to Self),

Uusi partiolupaus

Lupaan parhaani mukaan,
elää maani ja maailman parhaaksi,
kasvaa katsomuksessani
ja toteuttaa <ikäkauden> ihanteita
joka päivä.

Vanha lupaus

Lupaan parhaani mukaan rakastaa Jumalaani, omaa maatani ja maailmaa, toteuttaa <ikäkauden> ihanteita ja olla avuksi toisille.

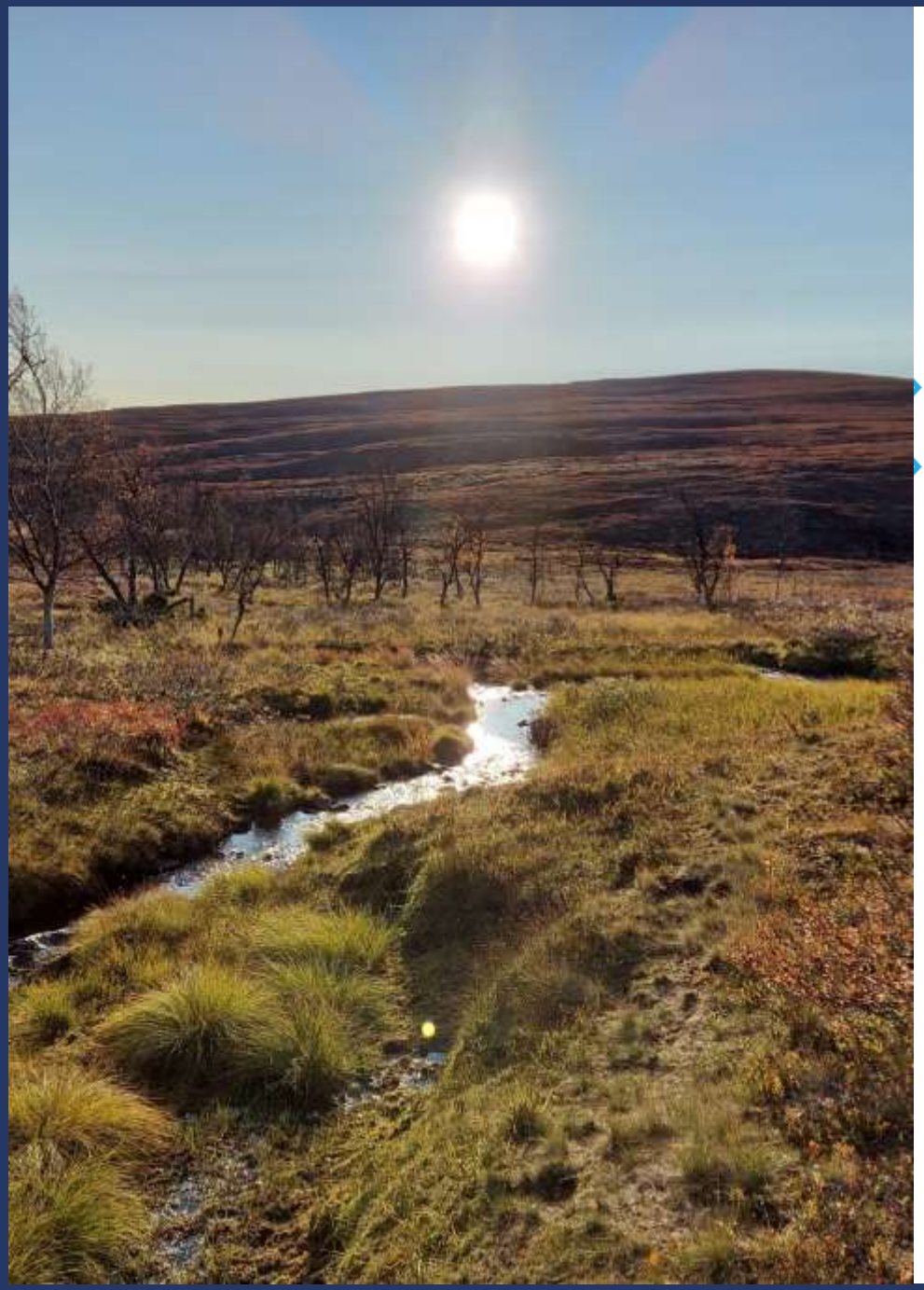

Perusteet yhden lupauksen mallille

Yksi lupaus yhdistää kaikkia partiolaisia Suomessa.

Yksi lupaus mahdollistaa aidon positiivisen uskonnonvapauden.

- Partion tulisi antaa tilaa oman katsomuksen etsimiseen, tutkiskeluun ja siinä kasvamiseen.
- Kun kaikki partioryhmän jäsenet antavat saman lupauksen, lupauksesta voidaan keskustella yhteisesti ja kaikkia lupauksen kohtia voidaan avata yhdessä. Parhaimmillaan juuri tämä tukee uskontojen välistä dialogia.
- Vaihtoehtoiset lupaukset toisivat lippukunnalle haasteen lupauksenantotilaisuuden toteuttamisessa. Lapsen ja nuoren näkökulmasta voisi olla eriarvoistava kokemus olla esimerkiksi yksin antamassa erilaista lupausta, kuin mitä suurin osa lippukunnan muista partiolaisista antaa. Pahimmillaan tällainen käytäntö lisäisi ulkopuolisuuden tunnetta ja jopa kiusaamista.

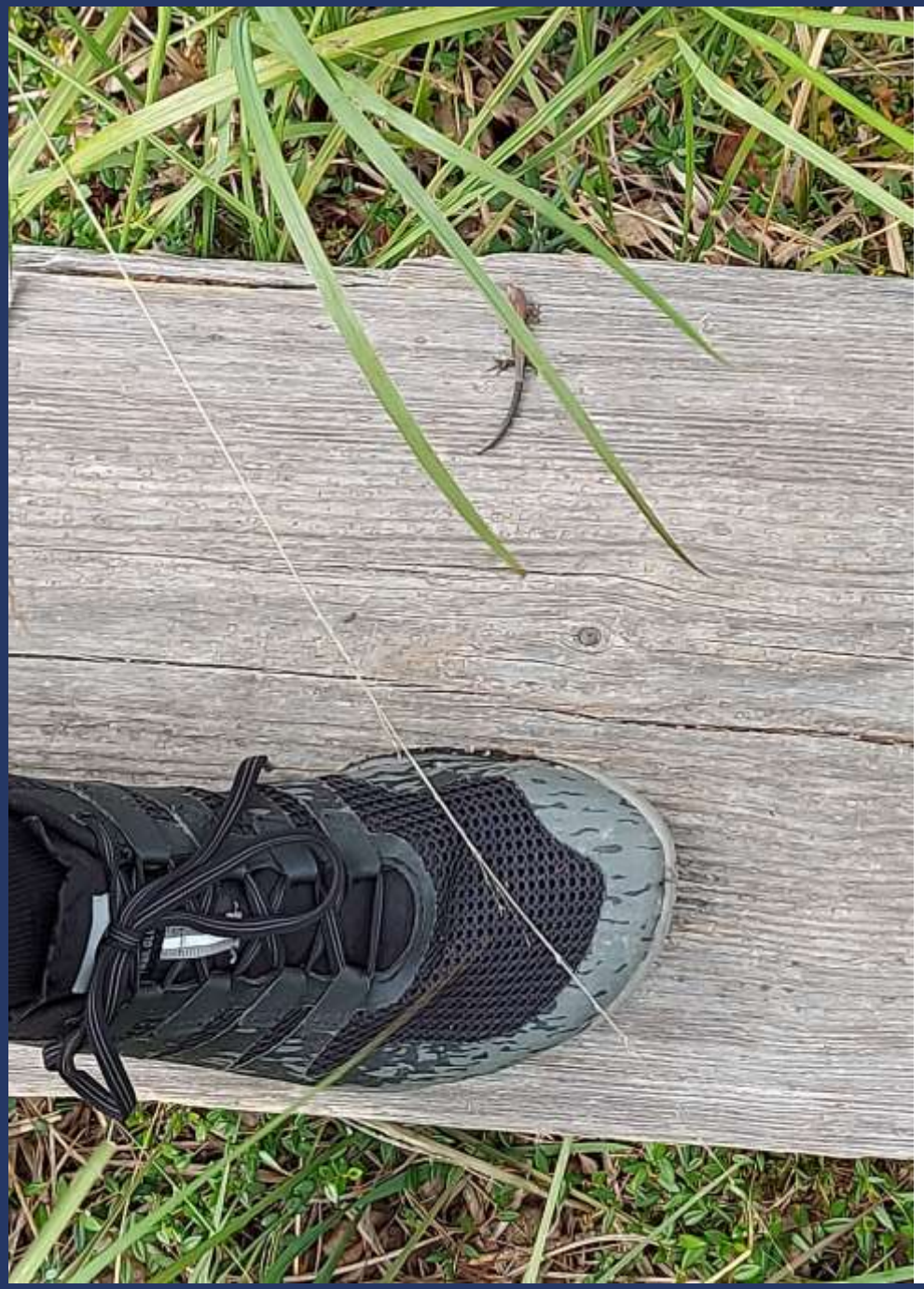

Peruskirjan jalkauttaminen

- Uuden peruskirjan jalkautustyötä ollaan valmisteltu kesästä 2020 lähtien yhdessä eri toiminnanalojen kanssa.
- Ihanteista ja lupauksesta tehdään vielä useampia kieliversioita, jotta mahdollisimman moni voisi tutustua niihin äidinkielellään.
- Vuoden 2021 ohjelmapainotus on katsomus- ja rauhankasvatus, jonka yhtenä teemana on peruskirjan jalkautus.
- Lippukunnille on tehty materiaalia uuden partiolupauksen käyttämisestä ja lupauksenantotilaisuuksien järjestämisestä.
- Peruskirjatyöryhmä lopetti työnsä vuoden 2020 lopussa, jonka jälkeen vastuu jalkauttamisesta siirtyy pysyväisorganisaatiolle.

IDEAT PARTIOKOULUKSIIN

Alias-peli

Kohderyhmä: kaikki kurssit

Alias-sanaselityspeli

- Tavoite: sisäistää olennaiset peruskirjaan liittyvät termit ja kerrata koulutuksen sisältäjä
- Kenelle: kaikille kursseille
- Ohjeet kouluttajalle:
  - Aktiviteetin voi toteuttaa esim. kurssin loppupuolella, kertauksen omaisesti tai vaikkapa iltanuotiolla
  - Voit ottaa peliin mukaan myös muita kurssin teemoja, ks. erillinen lista.
  - Täydennä pelikortit kurssisi tarpeiden mukaan ja printtaa yksi pinkka per vartio
  - Vartion jäsenet selittävät vuorotellen termejä pareittain joko ajanotolla tai ilman
  - Lopuksi tehtävä puretaan: mitkä termit tuntuivat helpoilta? Entä hankalilta? Mistä teemasta haluaisit vielä oppia lisää?

Peruskirja

Partiolupaus

Arvo

Partioihanteet

Partio-
ohjelma

Pesti-
järjestelmä

Partiolaisten
tunnus

Yhden-vertaisuus

Partio-
menetelmä

Yhteistyö-
sopimus

Kestävä
kehitys

Puoluepoliittinen
sitoutumattomuus

Maailman-
järjestö

Uskonnon-
vapaus

Vapaa-ehtoisuus

Kasvatus-
tavoitteet

xx

xx

xx

xx

xx

xx

xx

xx

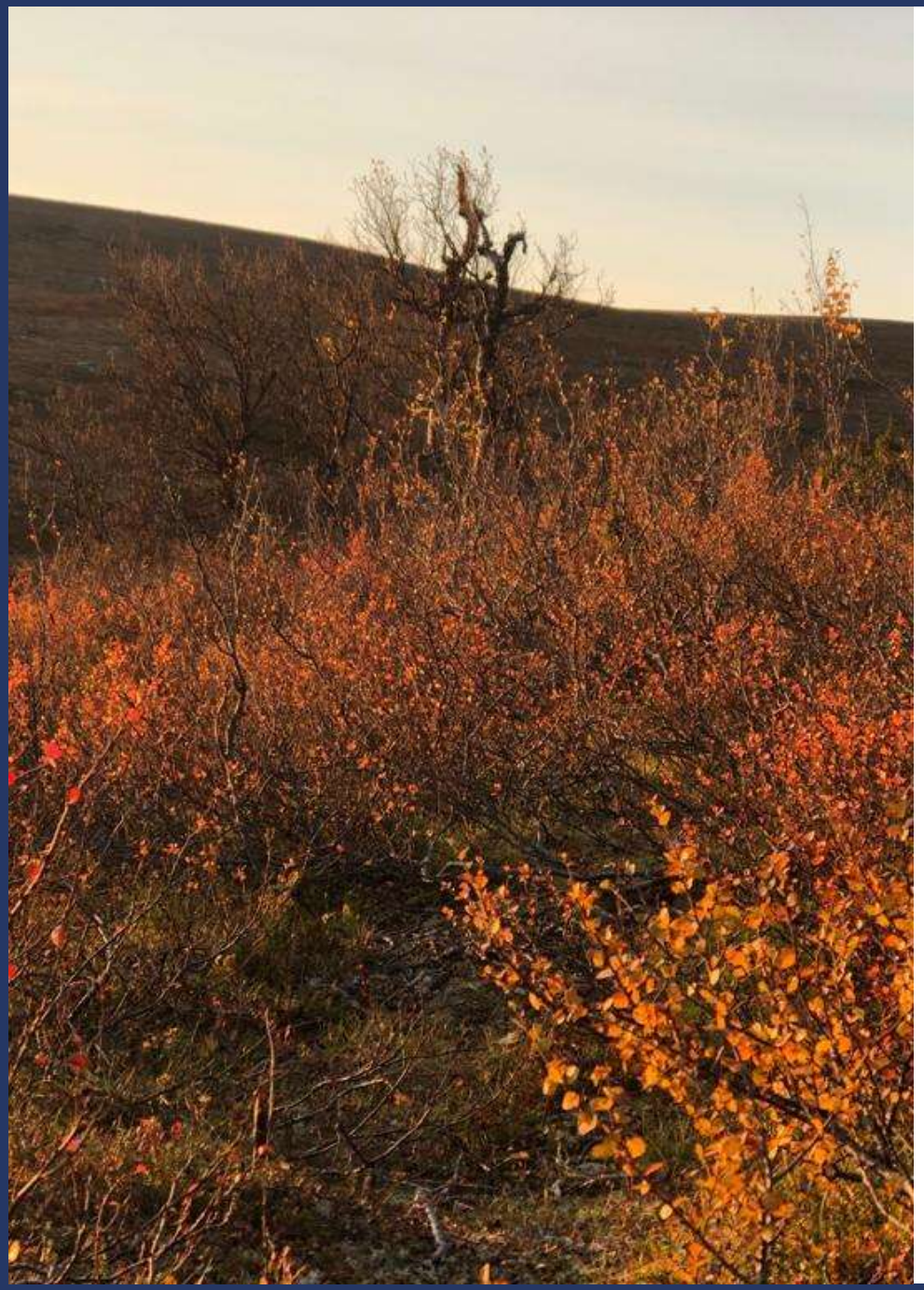

- Liitä Alias-peliin mukaan myös muita kurssiin liittyviä teemoja ja termejä!
- PJ-PK –kurssin teemat inspiroivat tätä listaa esimerkinomaisesti:

Johtaminen, partion johtamiskäsitys, vertaisjohtaminen, palaute, pesti, rekisteröity yhdistys, SWOT-analyysi, partion symboliikka, talousarvio, tapahtumasuunnitelma, turvallisuus-suunnitelma, kiittäminen, mentori, PRH, vuosikokous, lippukunnan hallitus, partiohuivi, VBL, WAGGGS, EB, Finnjamboree, Johtajatulet, jokamiehenoikeudet, retkietiketti ym.

Arvotimantti

Kohderyhmä: PJ-PK

Arvotimantti

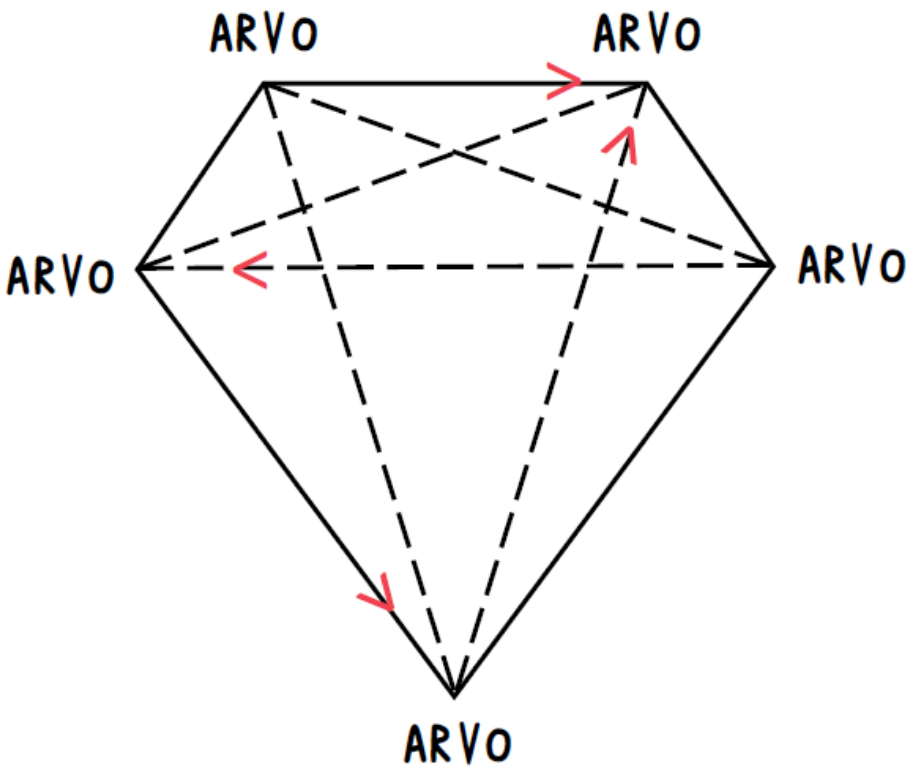

- Tavoite: Tutustuu partion arvopohjaan partioihanteiden avulla
- Liittyy partiojohtajaperuskoulutuksen moduuliin: P2: Partion perusteet 1 (erityisesti partion arvopohja ja ihanteet)
- Sisältö: ryhmät karsivat annetuista arvoista viisi tärkeintä arvoa ja lopuksi näitä verrataan partioihanteisiin yhteisessä työskentelyssä.
- Ks. tarkemmat ohjeet ja materiaalit pdf-tiedostosta klikkaamalla alla olevasta kuvakkeesta:

PDF

Arvotimantti

Mikä tekee partiosta partiota?

Kohderyhmä: Etenkin ROK-kurssi, soveltaen myös muut kurssit

Mikä tekee partiosta partiota?

- Tavoite: Vastata kysymyksiin ’mikä on partion peruskirja?’ ja ’ miten peruskirja vaikuttaa ryhmänohjaajana toimimiseen ja omaan toimintaan partiolaisena?’
- Kenelle: ROK-kurssi ja muut kurssit soveltaen
- Ohjeet kouluttajalle: Keskustelua väittämien avulla pienryhmissä, lopuksi yhteinen koonti. Väittämät löytyvät seuraavalta sivulta ja fasilitoijan ohjeet pdf-tiedostosta.
- Apukysymykset väitteistä keskusteluun:

  Pitävätkö väitteet paikkansa ja miksi? Miten väitteissä esitetyt teemat liittyvät oman ryhmäsi toimintaan? Miten asiat liittyvät oman ryhmän toimintaan?

Mikä tekee partiosta partiota?

Mikä tekee partiosta partiota? -koulutuksen väittämät

→ Tarkista pdf-tiedostosta koko materiaalipaketti

Mikä tekee partiosta partiota?

- “Ryhmämme ovat tervetulleita ihan kaikki.
- “Ryhmämme ei tarvitse toteuttaa partio-ohjelmaa joka kerta kokoontuessaan.”
- “Ryhmäni voi valita käyttääkö uutta vai vanhaa partiolupausta.”
- “Partio ei ole uskonnollinen järjestö.”
- “Ryhmämme ei tarvitse käydä partiotaitokisoissa ja metsäretkillä.”
- ”Partiolaiset eivät taputa.”
- “Minä toimin esimerkkinä ja minulla on vastuuta lasten ja nuorten kasvatuksesta partioryhmässämme.”
- “Partiossa ei voi toimia, ellei sitoudu partioihanteisiin.
- ”Partiohuivin pitää olla aina kaulassa partiotoiminnassa.”
- Partiolaiset tervehtivät aina vasemmalla kädellä.”

Arvot pohjassa?

Kohderyhmä: Esim. ROK & PJ-PK

Arvot pohjassa?

- Tavoite: Arvopohjan käsitteleminen / kertaaminen
- Kenelle: PJ-PK ja muut koulutukset
- Kuvaus: Joukkueissa pelattava peli, joka koostuu tulostettavasta pelilaudasta ja arvokorteista
- Pelin tavoitteena on ”valloittaa” mahdollisimman monta partioihannetta. Valloittaminen tapahtuu etsimällä arvokorteista jokin partion arvo. Kun ihanne ja perustelu on löydetty, joukkue käy esittämässä arvon ja ihanteen perusteluineen pelin vetäjälle. Jos perustelu on hyväksyttävä, pelin vetäjä antaa luvan merkitä rastin pelilaudalle. Peli jatkuu, kunnes kaikki ihanteet on valloitettu. Se joukkue, joka on valloittanut eniten ihanteita, voittaa pelin.

Ks. tarkemmat ohjeet:

Arvot pohjassa

Kohti päämäärää

Kohderyhmä: P2: Partion perusteet 1 (peruskirja, päämäärä)ja K3: Partio-ohjelman perusteet (kasvatustavoitteet)

Kohti päämäärää

- Tavoite: Tunnistaa lippukunnan merkityksen partion päämäärän saavuttamisessa. Tietää, että piirillä, keskusjärjestöllä ja maailmanjärjestöillä on merkitystä partion päämäärän saavuttamisessa.
- Kenelle: PJ-PK –kurssi
- Ohje: Ajatuskartan tekeminen aiheesta: ”Miten lippukunnan tukee partion päämäärän saavuttamista?” ja keskustelu vartioittain.
- Lue tarkemmat ohjeet:

Kohti päämäärää

Lupaus

Kohderyhmä: ROK-kurssi

Partiolupaus

- Tavoite: Ymmärtää partiolupauksen merkityksen. Tietää, että on erilaisia tapoja järjestää lupauksenanto.
- Kenelle: Ryhmänohjaajakoulutus
- Ohjeet kouluttajalle: Partiolupauksen merkityksen pohtiminen ja erilaisten lupauksenantotilaisuuksien tarkastelu esitysten avulla
  - Mitä tarkoittaa oman maan ja maailman parhaaksi toimiminen?
  - Mitä tarkoittaa katsomuksessa kasvaminen?
  - Mitä tarkoittaa partioihanteiden noudattaminen?
- Lue lisää koulutuksesta pdf:stä:

Acrobat Document

Partion arvot lippukunnassa

Kohderyhmä: PJ-PK ja vastaavat

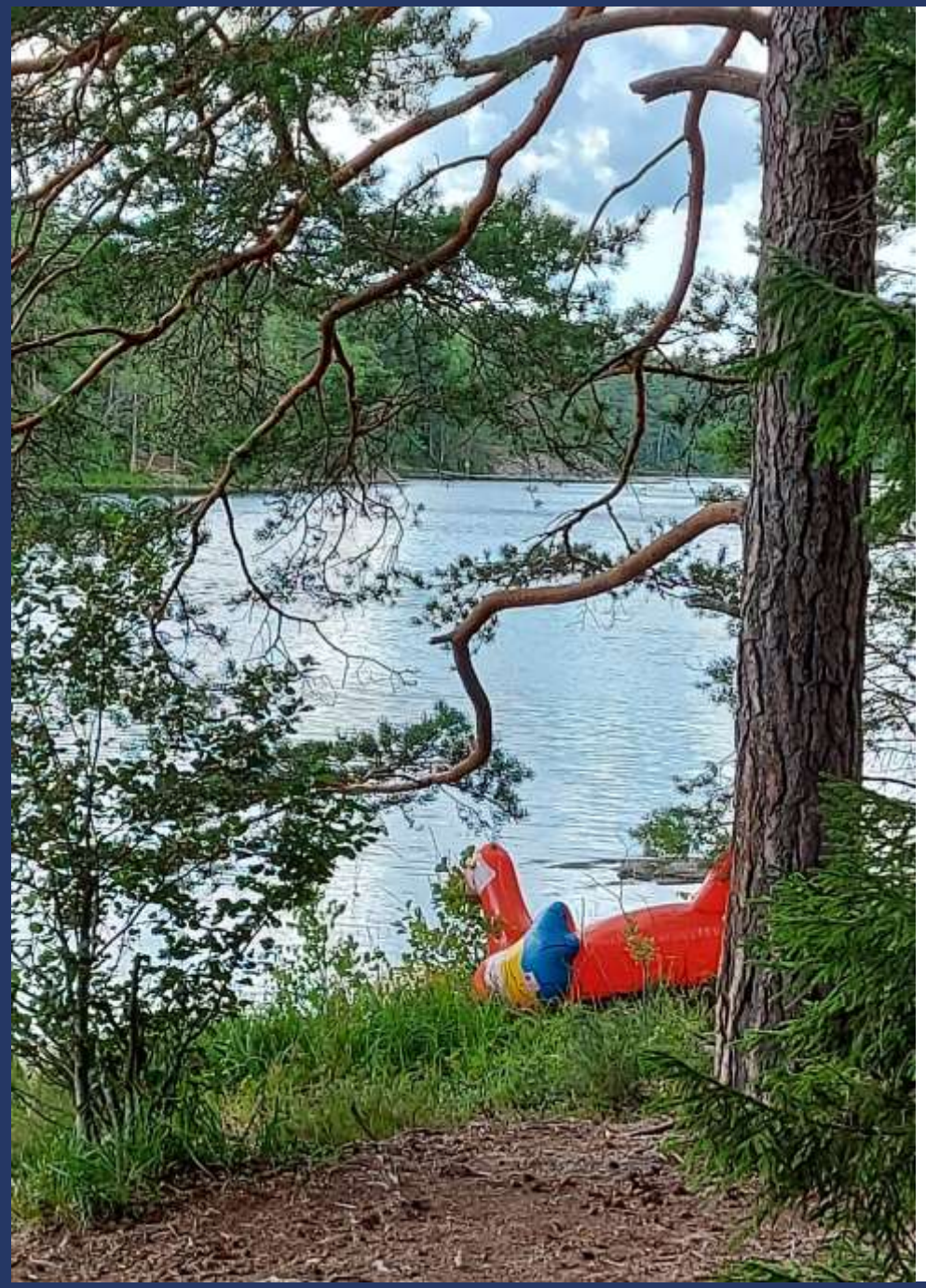

Partion arvot lippukunnassa

- Tavoite: Tunnistaa partion arvojenilmenemistä lippukunnan toiminnassa
- Kenelle: P2: Partion perusteet 1 (erityisesti peruskirja, arvopohja, päämäärä)
- Ohjeet kouluttajalle:
  - Vartioille annetaan tapaus ja tarkoituksena on miettiä, onko kyseisessä tapauksessa lippukunnan toiminta partion arvojen mukaista.
- Katso tarkemmat ohjeet:

Partion arvot lippukunnassa

Arvopuntari

Kohderyhmä: Kaikki yli 15-vuotiaat

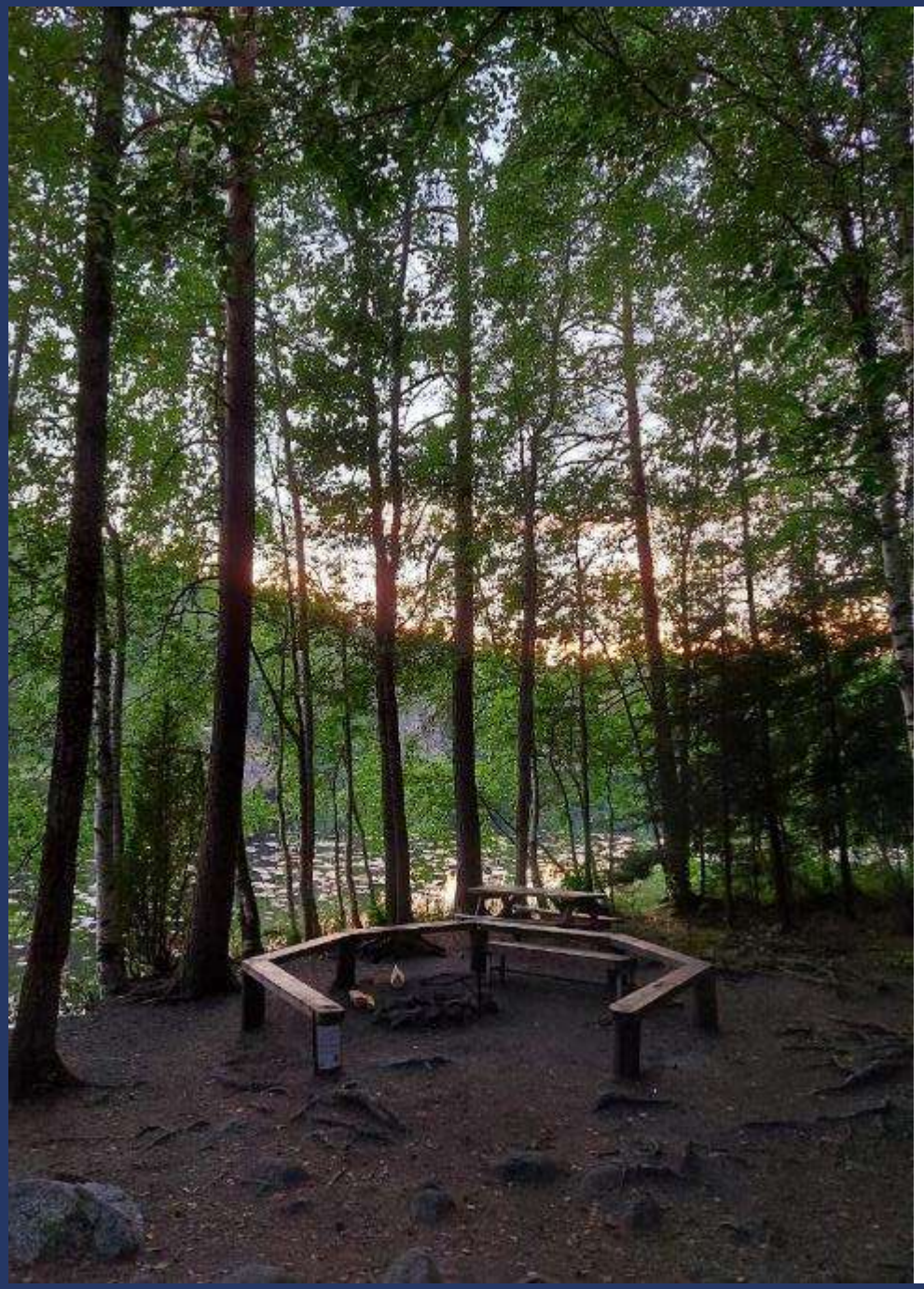

Arvopuntari

- Tavoite: keskustellaan partion arvoista ja siitä, miten ne toimivat käytännössä
- Arvopuntari luotiin osana partiossa vuosina 2017-2018 käytävää arvokeskustelua, jonka tavoitteena on selventää partion arvojen tulkintaa ja edistää arvoista keskustelemisen kulttuuria partiossa. Aihe ei kuitenkaan ole vanhentunut.
- Arvopuntarissa esitetään partion arvoihin liittyviä väittämiä ja keskustellaan niihin liittyvistä arvoista.
- Lue lisää:

Arvopuntari

Kiitos!

Esityksen valokuvat: Anna Enbuske, Eeva Helle, Susanne Nylund